

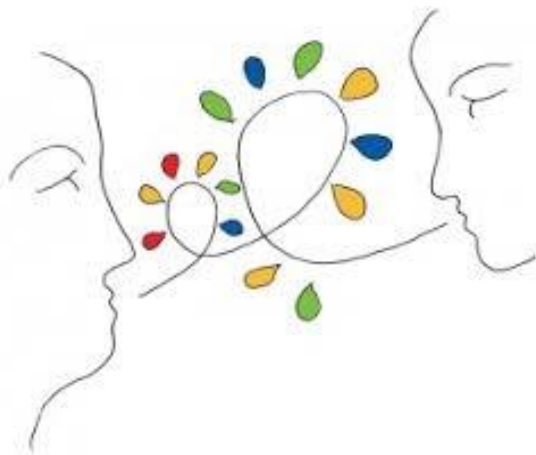

CINQ PERSONNES AU SERVICE DES ELEVES, DES PARENTS ET DE L'ECOLE...



“Parler est un besoin,
écouter est un art”

Goethe

Nous vous offrons un **soutien**, une **écoute**, un **accompagnement**,
des **conseils**.

En vue de réfléchir ensemble pour trouver des **pistes de solutions**, construire un **projet personnel** d'orientation.

Nous sommes un service **gratuit**, sur rendez-vous à **l'école** ou au **sein de notre centre PMS**.

Dans le **respect** du **secret professionnel**.

PERMANENCES AU COLLEGE DU CHRIST ROI

Local **S02** et Local **S03** AU STIMONT

Nathalie WASTELAIN, Psychologue, nathalie.wastelain@centrepms.be
1res et 2èmes
Permanence : Mardi matin

Sybille REMICHE, Psychologue, sybille.remiche@centrepms.be
5èmes, 6èmes
Permanence : Jeudi matin

Fabienne de SMET, Psychologue, fabienne.desmet@centrepms.be
3èmes, 4èmes, 5èmes et 6èmes
Permanence : Mercredi matin

Patricia MOUTURY, Assistante sociale, patricia.moutury@centrepms.be
Permanence : Vendredi matin

Cathy MONTOISY, Infirmière, cathy.montoisy@centrepms.be
Sur rendez-vous

Adresse de notre CPMS : 22 Rue Théophile Piat à 1300 Wavre



010/22.47.09

Lien vers le Site de notre ASBL

<https://www.centrepms.be>